

2016年 10月発電電力量

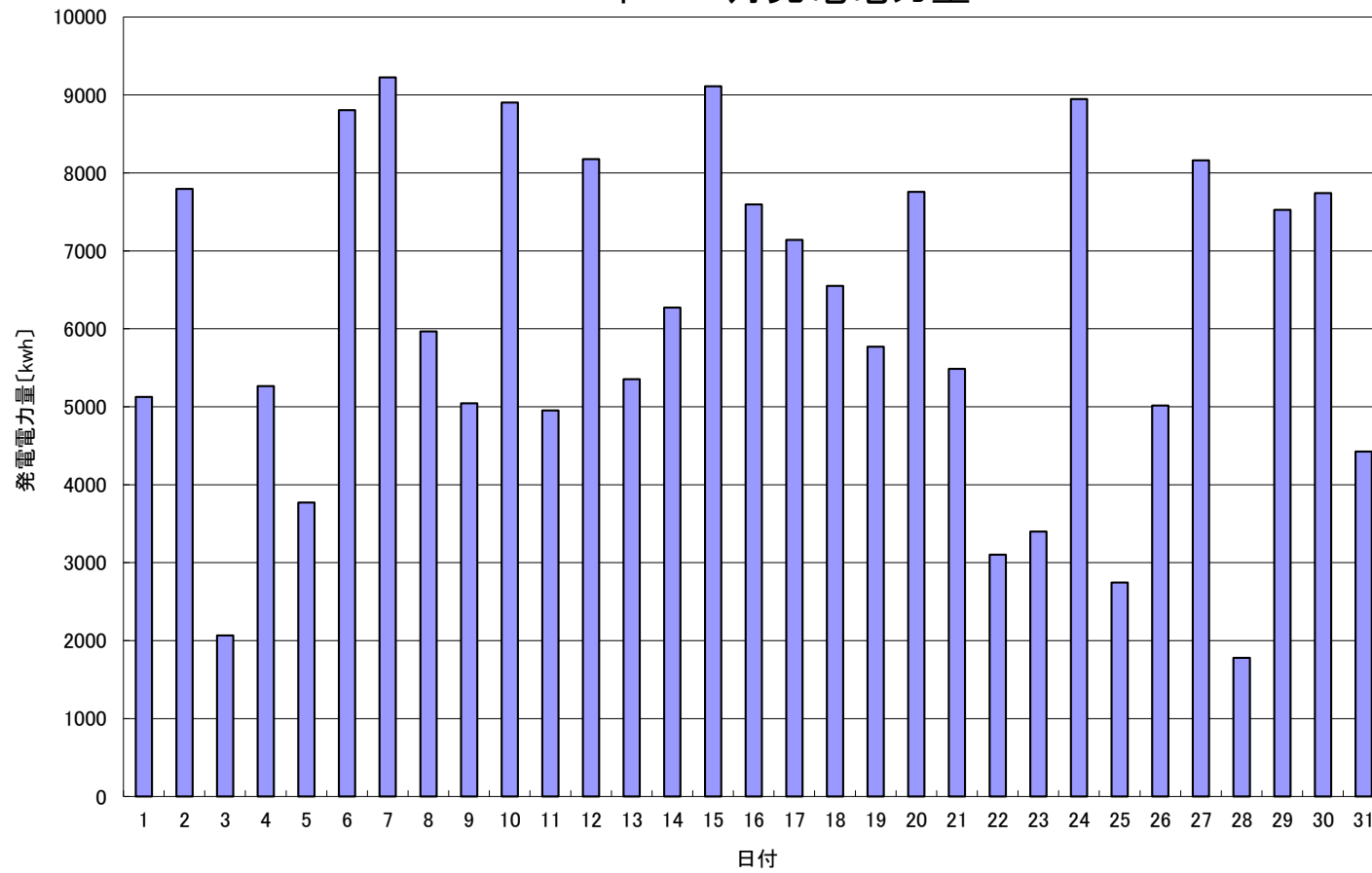

| | | | | | | | | | | | | | | | | | |
|---------------|-------|-------|-------|-------|-------|-------|-------|-------|-------|-------|-------|-------|-------|-------|-------|-------|-------|
| 日付 | 10/1 | 10/2 | 10/3 | 10/4 | 10/5 | 10/6 | 10/7 | 10/8 | 10/9 | 10/10 | 10/11 | 10/12 | 10/13 | 10/14 | 10/15 | | |
| 発電電力量 [kWh/日] | 5,125 | 7,794 | 2,065 | 5,266 | 3,771 | 8,805 | 9,224 | 5,967 | 5,045 | 8,904 | 4,954 | 8,176 | 5,354 | 6,274 | 9,111 | | |
| 日付 | 10/16 | 10/17 | 10/18 | 10/19 | 10/20 | 10/21 | 10/22 | 10/23 | 10/24 | 10/25 | 10/26 | 10/27 | 10/28 | 10/29 | 10/30 | 10/31 | 平均 |
| 発電電力量 [kWh/日] | 7,596 | 7,142 | 6,549 | 5,770 | 7,755 | 5,487 | 3,101 | 3,399 | 8,946 | 2,746 | 5,014 | 8,160 | 1,780 | 7,525 | 7,741 | 4,425 | 6,096 |