

2023年 10月発電電力量

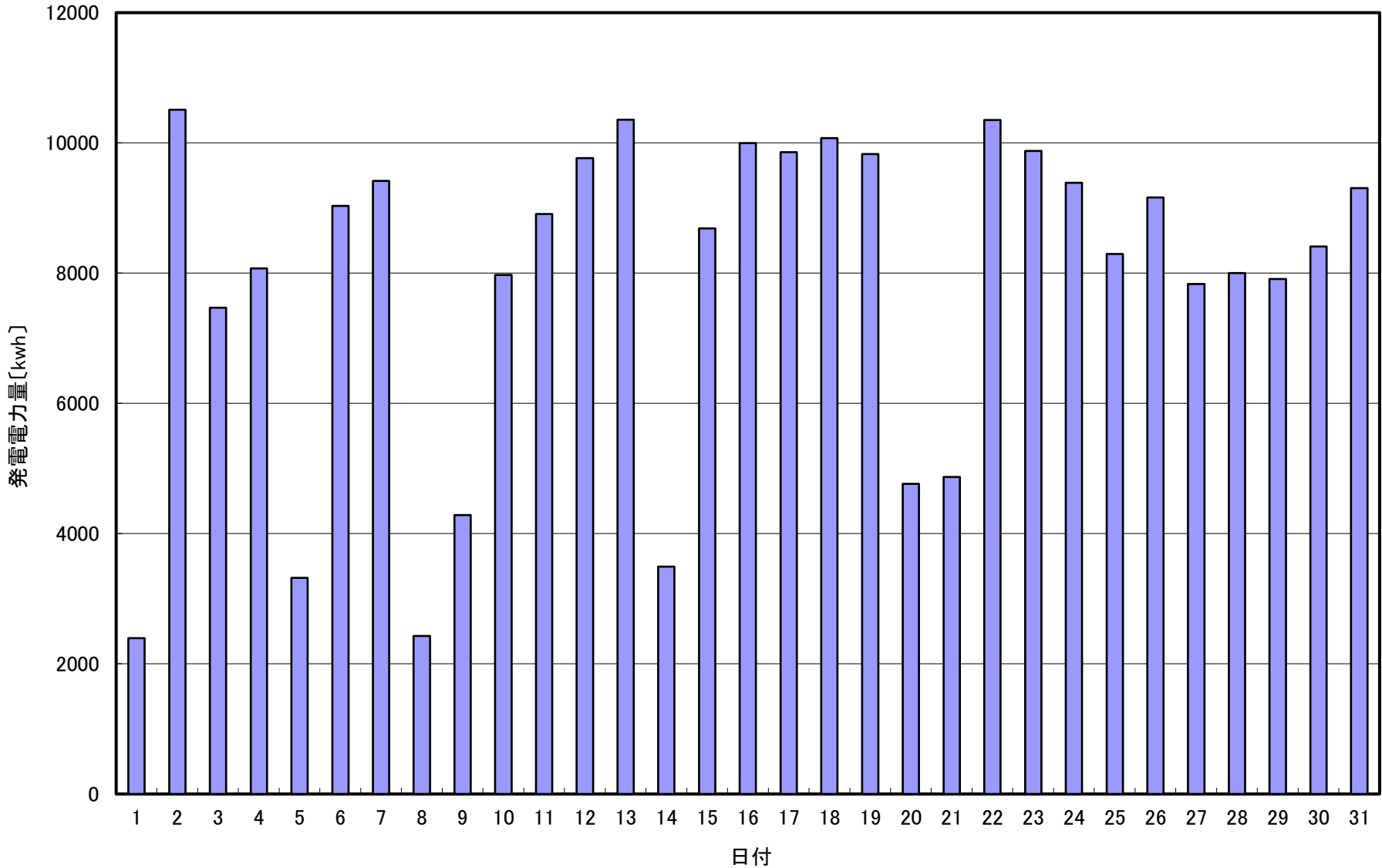

| | | | | | | | | | | | | | | | | | |
|---------------|-------|--------|--------|-------|-------|-------|--------|-------|-------|-------|-------|-------|--------|-------|-------|-------|-------|
| 日付 | 10/1 | 10/2 | 10/3 | 10/4 | 10/5 | 10/6 | 10/7 | 10/8 | 10/9 | 10/10 | 10/11 | 10/12 | 10/13 | 10/14 | 10/15 | | |
| 発電電力量 [kwh/日] | 2,393 | 10,510 | 7,467 | 8,072 | 3,318 | 9,034 | 9,415 | 2,427 | 4,286 | 7,971 | 8,910 | 9,765 | 10,356 | 3,494 | 8,689 | | |
| 日付 | 10/16 | 10/17 | 10/18 | 10/19 | 10/20 | 10/21 | 10/22 | 10/23 | 10/24 | 10/25 | 10/26 | 10/27 | 10/28 | 10/29 | 10/30 | 10/31 | 平均 |
| 発電電力量 [kwh/日] | 9,996 | 9,856 | 10,074 | 9,828 | 4,763 | 4,871 | 10,353 | 9,875 | 9,388 | 8,294 | 9,160 | 7,835 | 8,000 | 7,911 | 8,407 | 9,304 | 7,872 |